

OŠ Matije Gupca Gornja Stubica  
Ulica Matije Gupca 2, Gornja Stubica

# UPIŠ U 1. RAZRED U ŠK. GOD 2023./2024.

Ožujak, 2023.

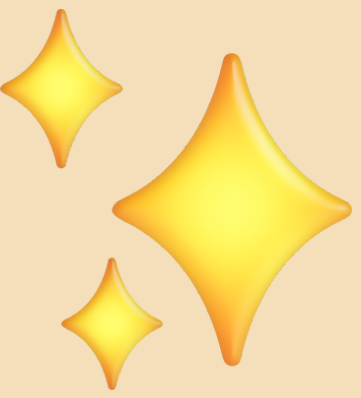



# Prezentacija sadrži sljedeće teme:

1. Pravilnik o postupku utvrđivanja psihofizičkog stanja djeteta, učenika te sastavu stručnih povjerenstava

2. Tijek procedure upisa u 1. razred

3. Spremnost za upis u 1. razred



# Pravilnik o postupku utvrđivanja psihofizičkog stanja djeteta, učenika te sastavu stručnih povjerenstava

## **Stručno povjerenstvo škole:**

Školska liječnica

Pedagoginja

Psihologinja

Razredna učiteljica

Učiteljica defektolog

Učiteljica hrvatskog jezika

**Stručno povjerenstvo Upravnog odjela za obrazovanje, kulturu, šport i tehničku kulturu KZZ, Ispostava Donja Stubica**



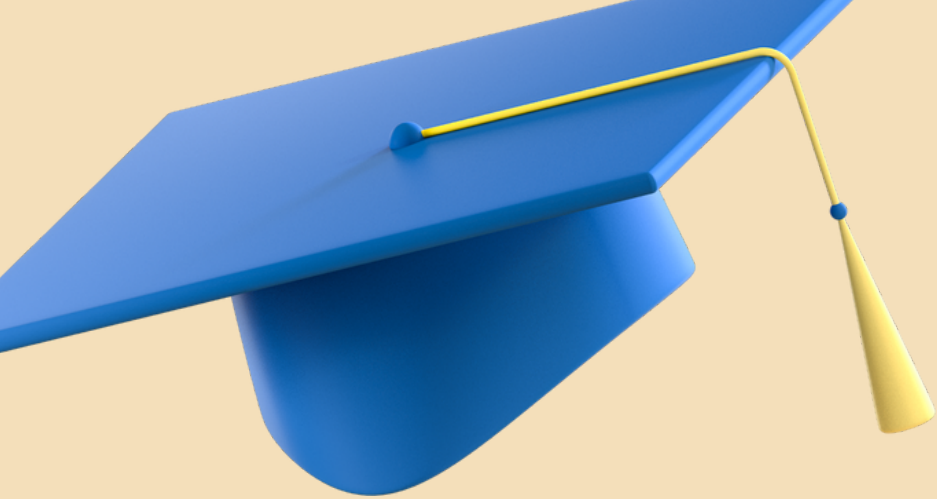

# Tijek upisa

1. procjena zrelosti za upis u 1. razred **pedagoginje i psihologinje** (za vrijeme trajanja predškole u DV Jurek)
2. pribaviti **nalaze laboratorijskih pretraga** i **potvrdu stomatologa** (zubna putovnica)
3. **sistematski pregled kod školske liječnice** u prostorijama Škole (prema rasporedu u tablici)
4. **sastanak članova povjerenstva** i procjena i mišljenje o psihofizičkom stanju djeteta (Obrasci 3. i 4.a)
5. **razgovor s roditeljima** koji imaju pravo uvida u mišljenje i prijedlog svakog člana Stručnog povjerenstva škole
6. Čl. 7. st. 2 Pravilnika - Škola će obavijestiti roditelja o psihofizičkom stanju djeteta za upis u 1. razred osnovne škole e-poštom ili pisanim putem (**Obrzac 5**)



# Procjena zrelosti kod pedagoginje i psihologinje

Za vrijeme predškole u DV JUREK:

**17.-28.4.2023.**

Djeca koja ne pohađaju predškolu u DV JUREK: termin u OŠ Matije Gupca  
Gornja Stubica



# Medicinsko-biokemijski laboratorij

Laboratorijski nalaz krvi i urina:

- djeca moraju biti **natašte**
- krv se vadi **iz vene**
- donijeti **mokraću** (sterilna čaša, iz ljekarne)
- djeca (odn. roditelji/staratelji za dijete) trebaju imati zdravstvenu

iskaznicu HZZO-a

- Laboratorijske pretrage **provodi medicinsko-biokemijski laboratorij prema sjedištu ordinacije izabranog liječnika djeteta**

- Medicinsko-biokemijski laboratorij u Oroslavju:  
**subota 29.4.2023. od 7:00 do 9:00 h**

•Nalazi se podižu u radno vrijeme laboratorija



# Pregled školske liječnice

## **U prostorijama Škole: 22.5.-25.5.2023.**

Na pregled je potrebno donijeti:

- zdravstvenu iskaznicu djeteta
- cijepnu iskaznicu djeteta
- (ako imate) preslike bilo kakve medicinske dokumentacije djeteta (specijalističke liječničke nalaze, mišljenja psihologa, logopeda i sl., povijest bolesti u slučaju kroničnog oboljenja, rješenje o tjelesnom oštećenju itd.)
- ispunjen UPITNI LISTIĆ za zdravstveni pregled djeteta radi upisa u 1.razred osnovne škole
- laboratorijski nalaz krvi (nalaz hemoglobina i ukupnog kolesterola - vađenje krvi iz vene) i nalaz urina test trakom
- potvrdu stomatologa (zubnu putovnicu djeteta)
- jednu drvenu olovku

# Pregled kod stomatologa

Obaviti pregled kod djetetovog stomatologa i zatražiti **ZUBNU  
PUTOVNICU**

- naručiti se prije pregleda školske liječnice (22.5.)



# Spremnost za upis u 1. razred

## Što se procjenjuje?

- Tjelesna zrelost
- Intelektualna zrelost
- Emocionalna zrelost
- Socijalna zrelost – odnos prema drugima
- Kulturne, higijenske i radne navike



# Tjelesna zrelost

- Određuje **liječnik** prilikom sistematskog pregleda
- Mjerilo djetetova zdravlja, uvjet psihičkog i socijalnog zdravlja
- Visina, težina, mišićna snaga, trajni zubi
- Razvoj osjetnih organa, posebno vida i sluha
- Prosječna visina 117-120 cm, prosječna težina: cca 20 kg
- Omogućava djetetu da lakše uhvati tempo školskog rada, svlada napore, značajan za razvoj njegove ličnosti



# Intelektualna zrelost

- **Govor:** osnova za razvijanje dječjeg mišljenja, uvjet komunikacije, učenja, prenošenja iskustava. Dijete mora biti sposobno izraziti svoje misli i potrebe te razumjeti govor drugih. Govori tečno i korektno, analiza/sinteza, prepoznaje prvi glas u riječi
- **Pažnja:** 10-15 min (povećavanje s vremenom) – olakšava učenje, pamćenje i lakše spoznavanje
- **Pamćenje:** ovisi o interesu, aktivnom stavu, uočavanju logičkih veza
- **Logičko mišljenje:** stvaranje veza među stvarima i pojavama, apstrakcija, općenitost
- **Inteligencija:** lingvistička, logičko-matematička, prostorna, tjelesno-kinestetička, glazbena, interpersonalna, intrapersonalna
- **Grafomotorne vještine**



# Emocionalna zrelost

- Emocionalna stabilnost i samokontrola – snalaženje u socijalnim kontaktima
- Djeca otvoreno iskazuju emocije, kontroliraju ih, pokazuju strahove, bore se za svoja prava
- Izložena su vrednovanju, ocjenjivanju, pohvalama kritikama – prihvatljivo reagirati
- Tolerancija na frustraciju (što će mu omogućiti da ustraje u učenju i onda kad njemu baš i nije ugodno i zanimljivo)
- Prihvatiti uspjeh odnosno neuspjeh



# Socijalna zrelost



- Povezana sa emocionalnom zrelošću djeteta
- Izlazi iz obiteljske situacije u nove, nepredvidive socijalne situacije (boriti se za sebe)
- Slika o sebi, samopoštovanje
- Usvajanje sustava vrijednosti i ponašanja u okolini, komunikacija, suradnja
- Samostalnost (najviše ovisi o roditelju)

Ako su djeca navikla da mnoge stvari drugi obavljaju umjesto njih, imat će smanjenu sigurnost u sebe i manji interes za samostalno izvršavanje zadataka



# Karakteristike šestgodišnjaka

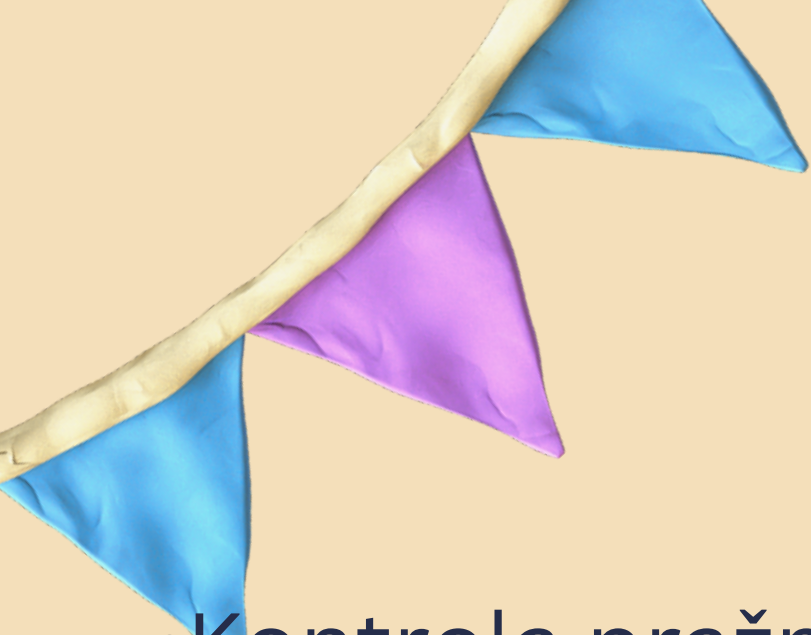

- Kontrola pražnjena mjehura i crijeva
- Dobro razvijena gruba motorika šake, fina motorika u razvoju
- Pokretljivost i spretnost u najrazličitijim kretnjama, održavanje ravnoteže
- Koristi se nožem i vilicom pri jelu
- Koristi se škarama za izrezivanje oblika prema uzoru
- Može pisati slova i brojke precrtavanjem, iako ne poznaje slova
- Može zapisati svoje ime
- Može kontrolirati pritisak olovke na papiru, olovku drži lagano i bez grča
- Razlikuje pojmove vremena, točno imenuje boje
- Brine o svojim stvarima, poštuje tuđe

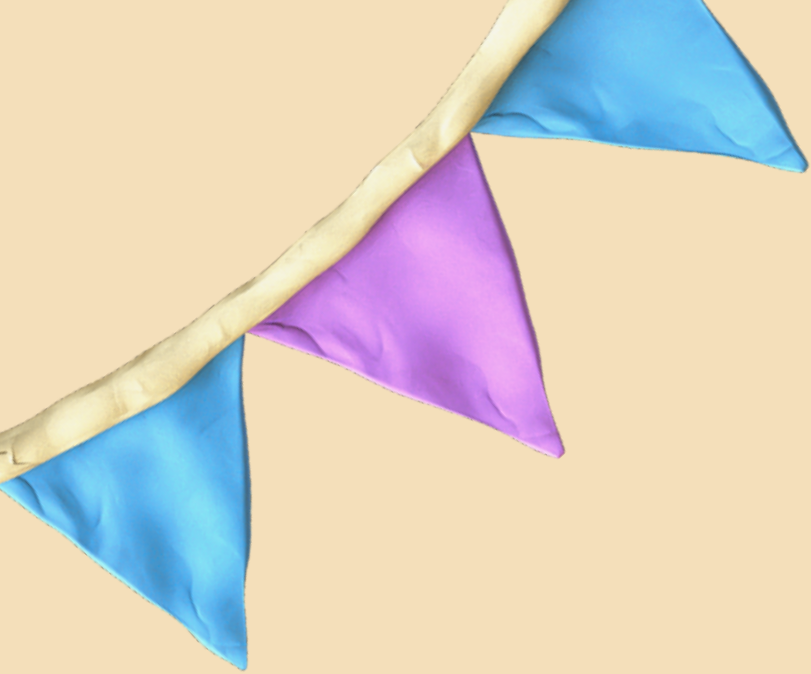

- Za djecu čiji roditelji traže **prijevremeni upis** obavezno je psihološko testiranje
- Djeca kojoj je odgođen upis u 1.razred obavezni su pohađati program predškole u sljedećoj pedagoškoj godini
- Moguć je upis djeteta izvan upisnog područja (pregled djeteta obavlja se prema rasporedu utvrđenom za školu kojoj dijete pripada prema upisnom području, a nakon završetka pregleda, roditelj/skrbnik djeteta podnosi zahtjev za upis u prvi razred onoj školi u koju želi upisati dijete)

U slučaju pitanja ili nejasnoća možete kontaktirati stručnu službu škole:

**Martina Brlečić, stručna suradnica pedagoginja**

- Mobitel: 099/2455 804
- e-mail: [martina.brlecic@skole.hr](mailto:martina.brlecic@skole.hr)

**Karolina Kamenar, stručna suradnica psihologinja**

- Mobitel: 099/2455 806
- e-mail: [karolina.kamenar@skole.hr](mailto:karolina.kamenar@skole.hr)



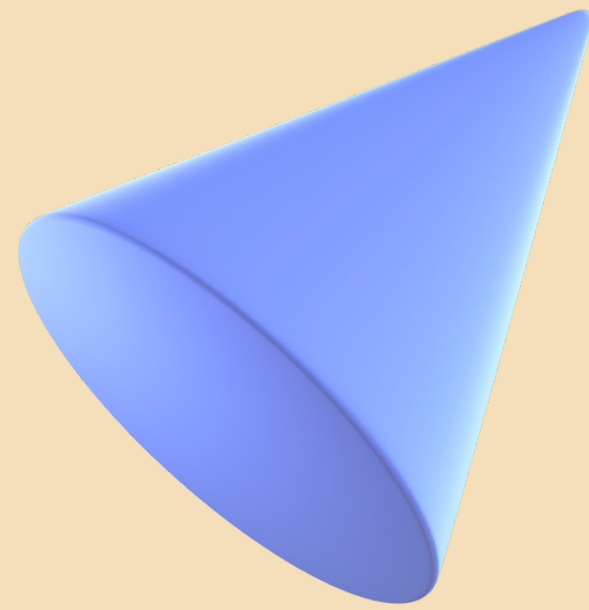

Pitanja?

